

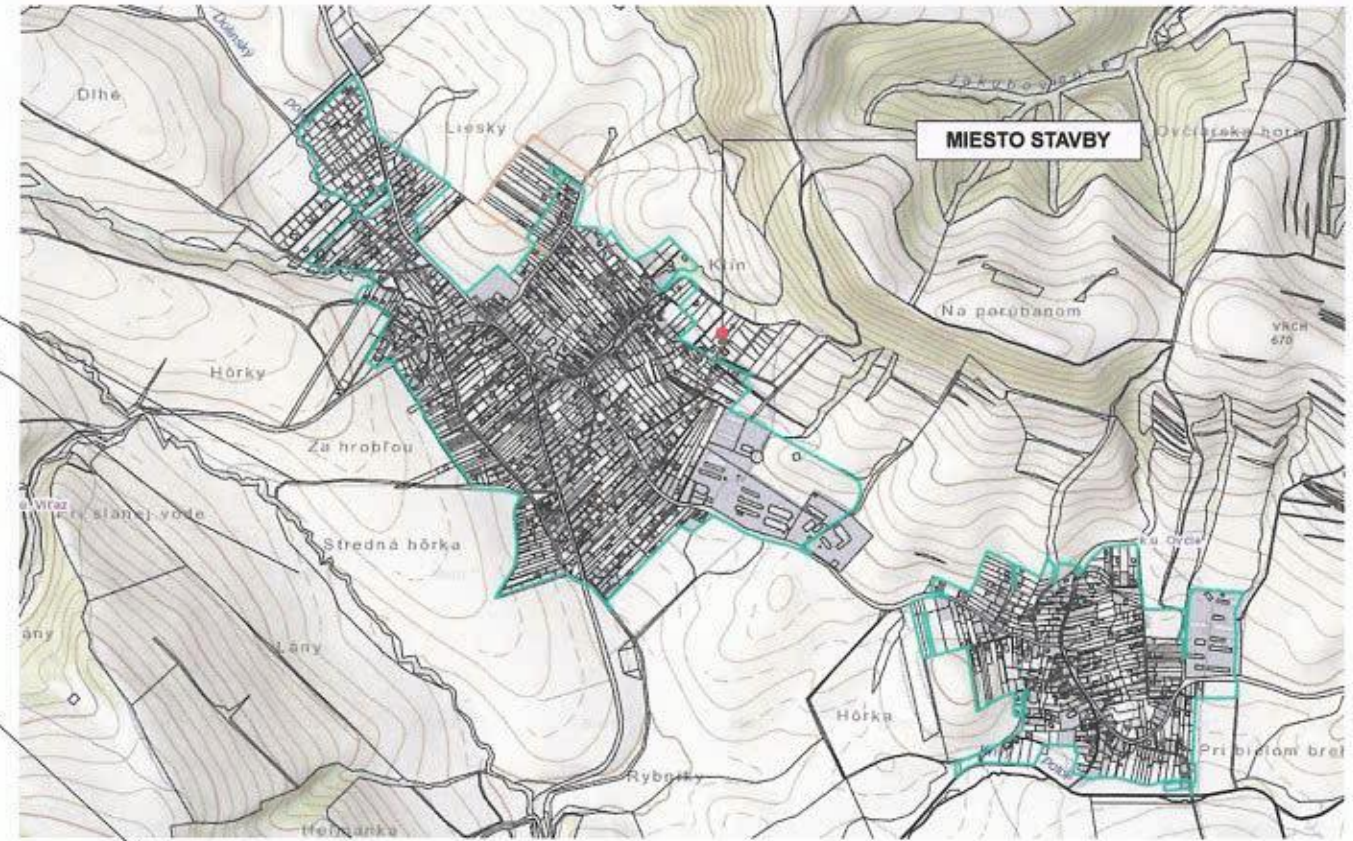

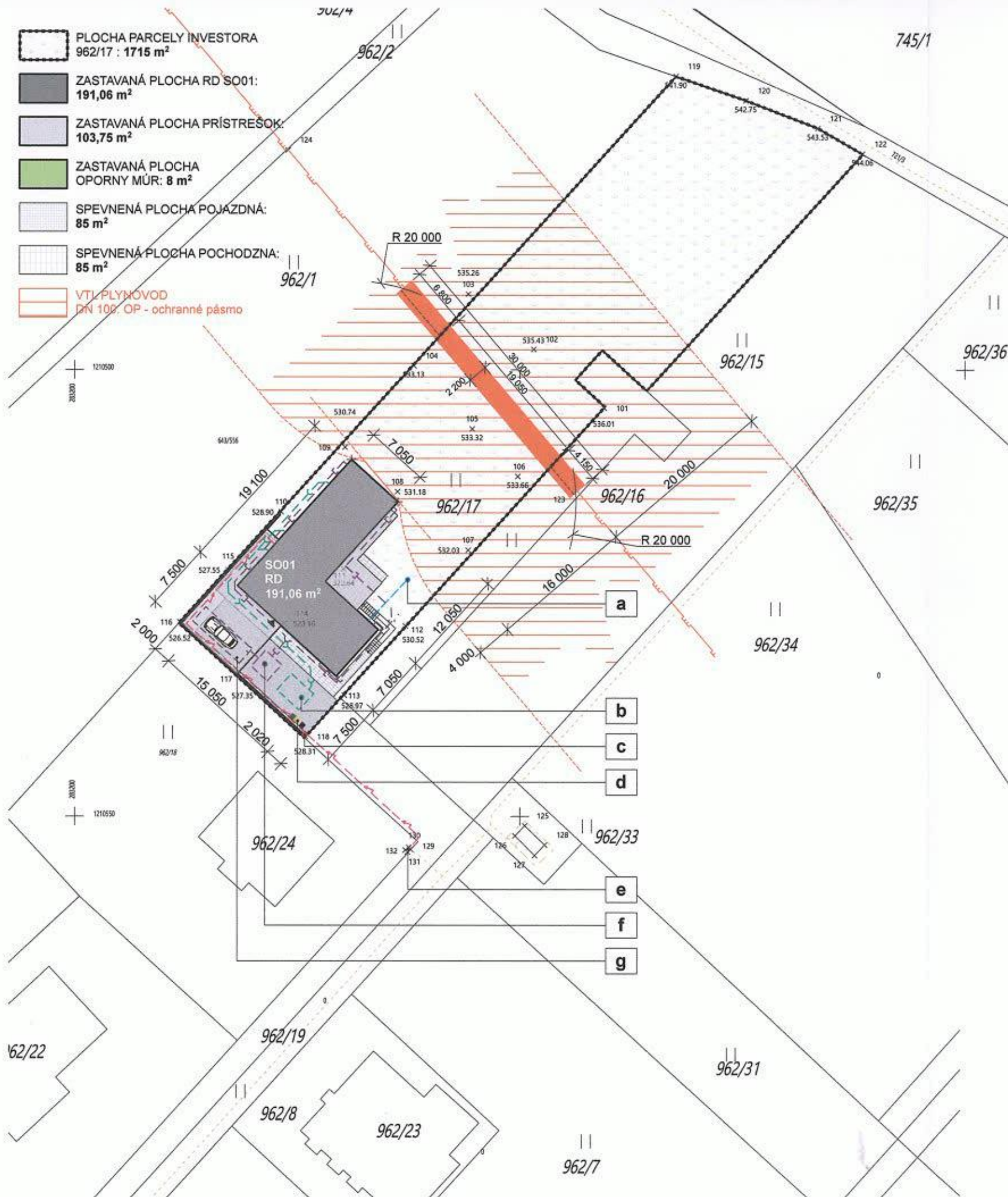

-  PLOCHA PARCELY INVESTORA  
962/17 : 1715 m<sup>2</sup>
-  ZASTAVANÁ PLOCHA RD SO01:  
191,06 m<sup>2</sup>
-  ZASTAVANÁ PLOCHA PRÍSTREŠOK:  
103,75 m<sup>2</sup>
-  ZASTAVANÁ PLOCHA  
OPORNÝ MŪR: 8 m<sup>2</sup>
-  SPEVNENÁ PLOCHA POJAZDNÁ:  
85 m<sup>2</sup>
-  SPEVNENÁ PLOCHA POCHODZNA:  
85 m<sup>2</sup>
-  VTL PLYNOVOD  
DN 100, OP - ochranné pásmo



- a** jestv. studňa
- b** žumpa
- c** skrinka s elektromerom
- d** miesto pre nádoby na k.odpad
- e** bod napojenia NN
- f** retenčná nádrž
- g** vsakovacie bloky
-  kanalizácia pre zrážkovú vodu
-  kanalizačná prípojka
-  vodovodná prípojka
-  vedenie NN

Poznámka:  
 - Rodinný dom určený pre štvorčlennú rodinu, jednopodlažný objekt s valbovou strechou s podpivničením. Max. výška strechy +5,050m.  
 - Pred začatím prác je potrebné vytýčiť existujúce podzemné vedenia, ktoré môžu byť realizáciou stavby dotknuté.  
 - Pri realizácii všetkých inžinierskych sietí je nutné rešpektovanie a dodržiavanie všetkých odstupových vzdialeností v križovaní a v súbahu sietí, ako od existujúcich tak aj medzi novými rozvodmi a sieťami.

±0.000 UROVEŇ 1.NP = 531,60 m n. m.			
OBSAH VÝKRESU <b>Situácia</b>		<b>ARCH</b> 	
STAVBA ZHOTOVITEĽ PROJEKTANT ZODP. PROJEKTANT INVESTOR	<b>Rodinný dom</b> Arch-01 s.r.o., Železničná 28, 053 61 Spišské Vlachy Ing. Juraj Grejták Ing. arch. Martin Čunilla Baran Ondrej, Ovčie 192, 082 38 Katarína Baranová r. Krokusová, Vítaz 435, 082 38		<b>3</b>
MIESTO STAVBY DÁTUM STUPEŇ PD MIERKA	K. ú. Vítaz, parc. č.:962/17 10/2023 Projekt pre stavebné povolenie M 1:500		sada
			výkres č.